

ZAMĚŘIL 04/1992 TOMÁŠ SUOBODA
KRESLIL 04/1992 OLDŘICH GREGAR

PILÍŘ ŽELEZNIČ. MOSTU NA TRATI DEVÍN. NOVA' UES - MARCHEGG

DOLNÍ PATRO

HORNÍ PATRO

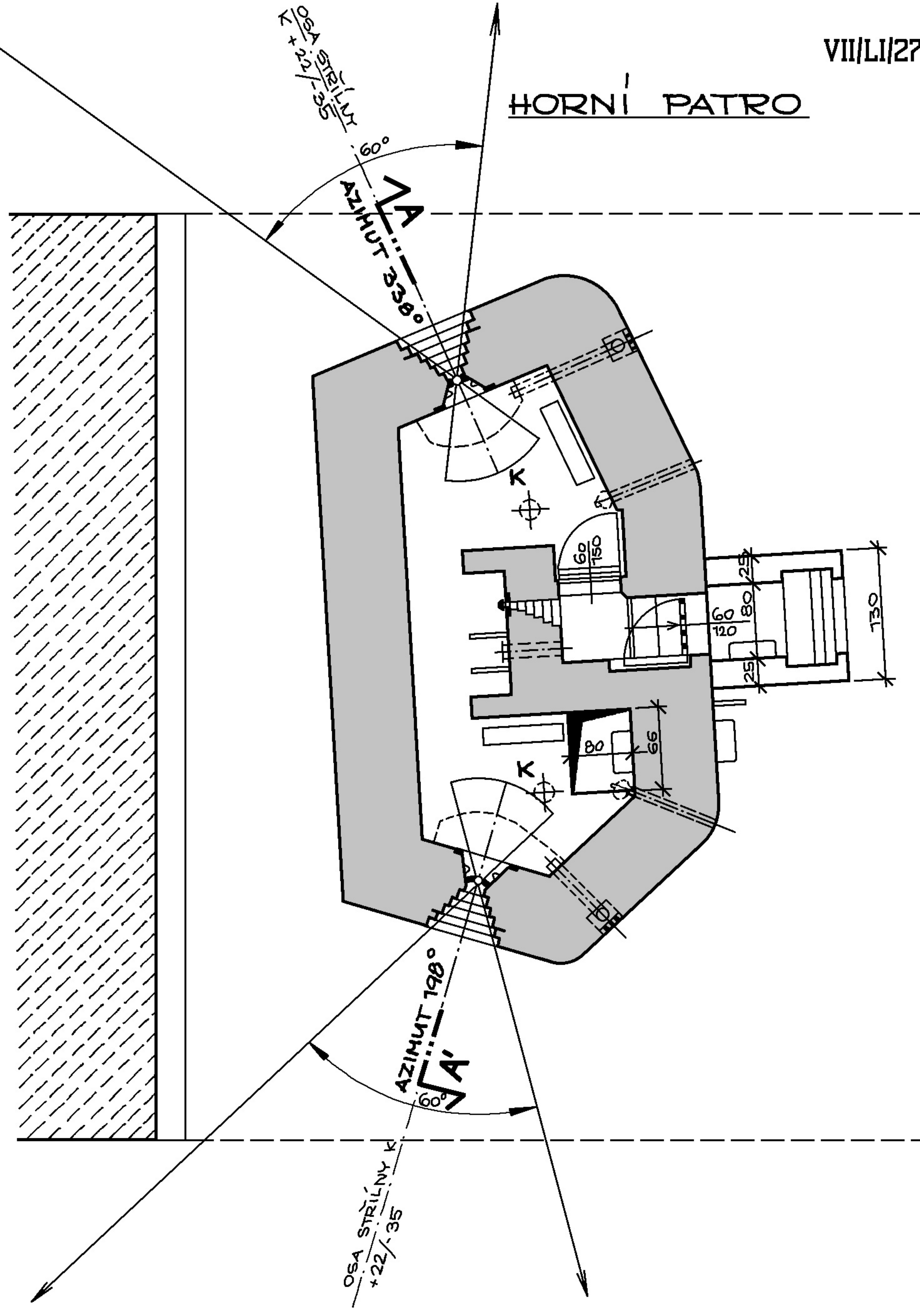
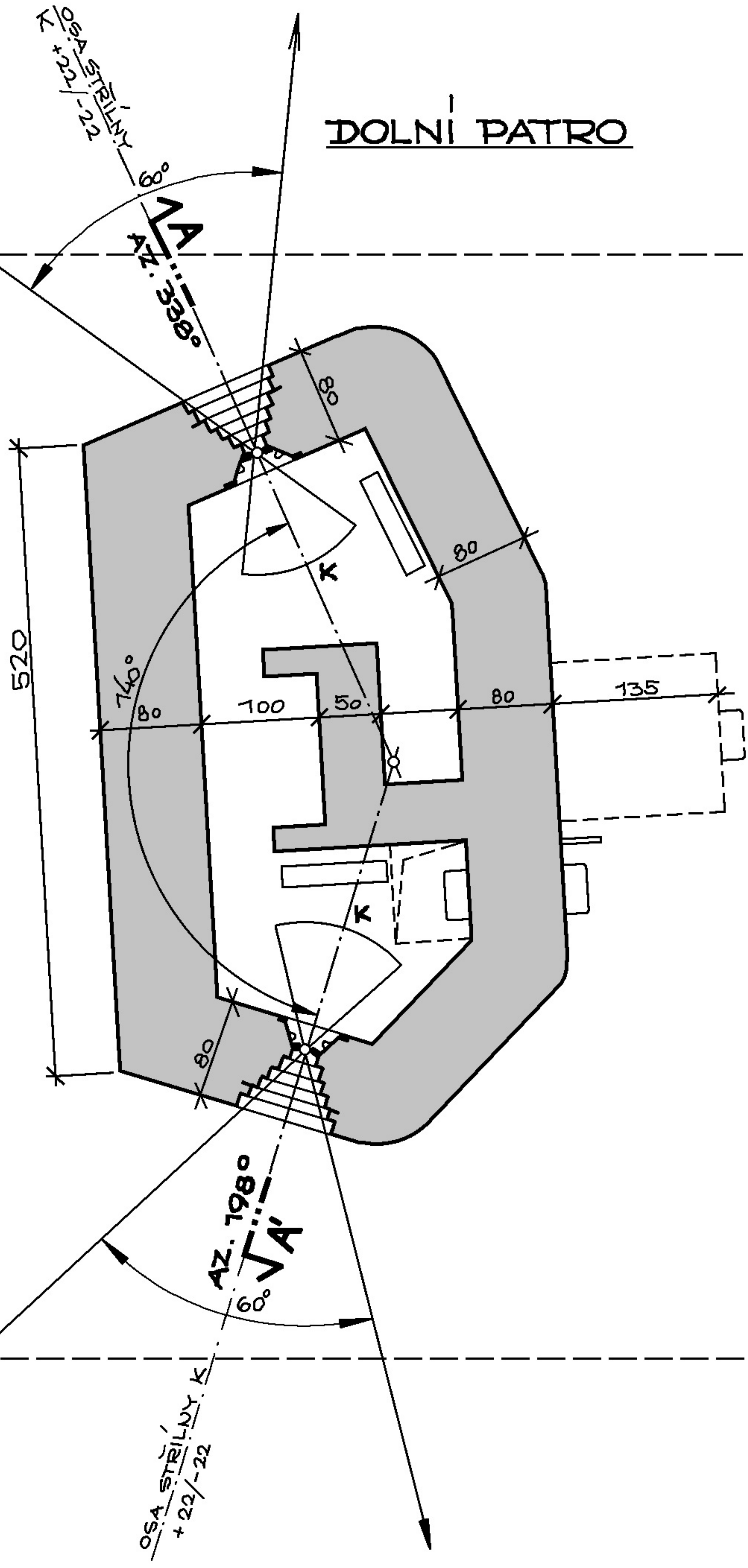

ŘEZ A-A'

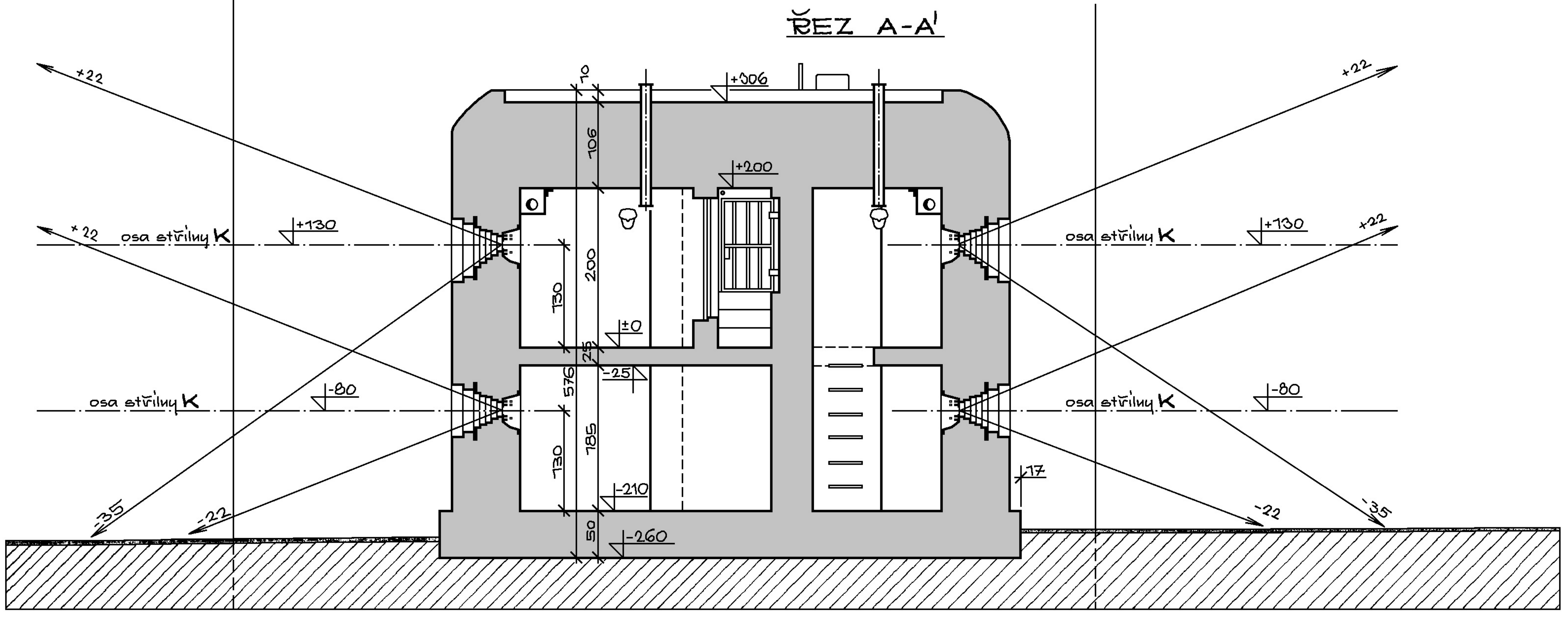

MARCHEGG - ÖBB

MOST V INUNDACNÍM ÚZEMÍ ŘEKY MORAVY

DEVÍNSKÁ NOVA' UES - ČSD

